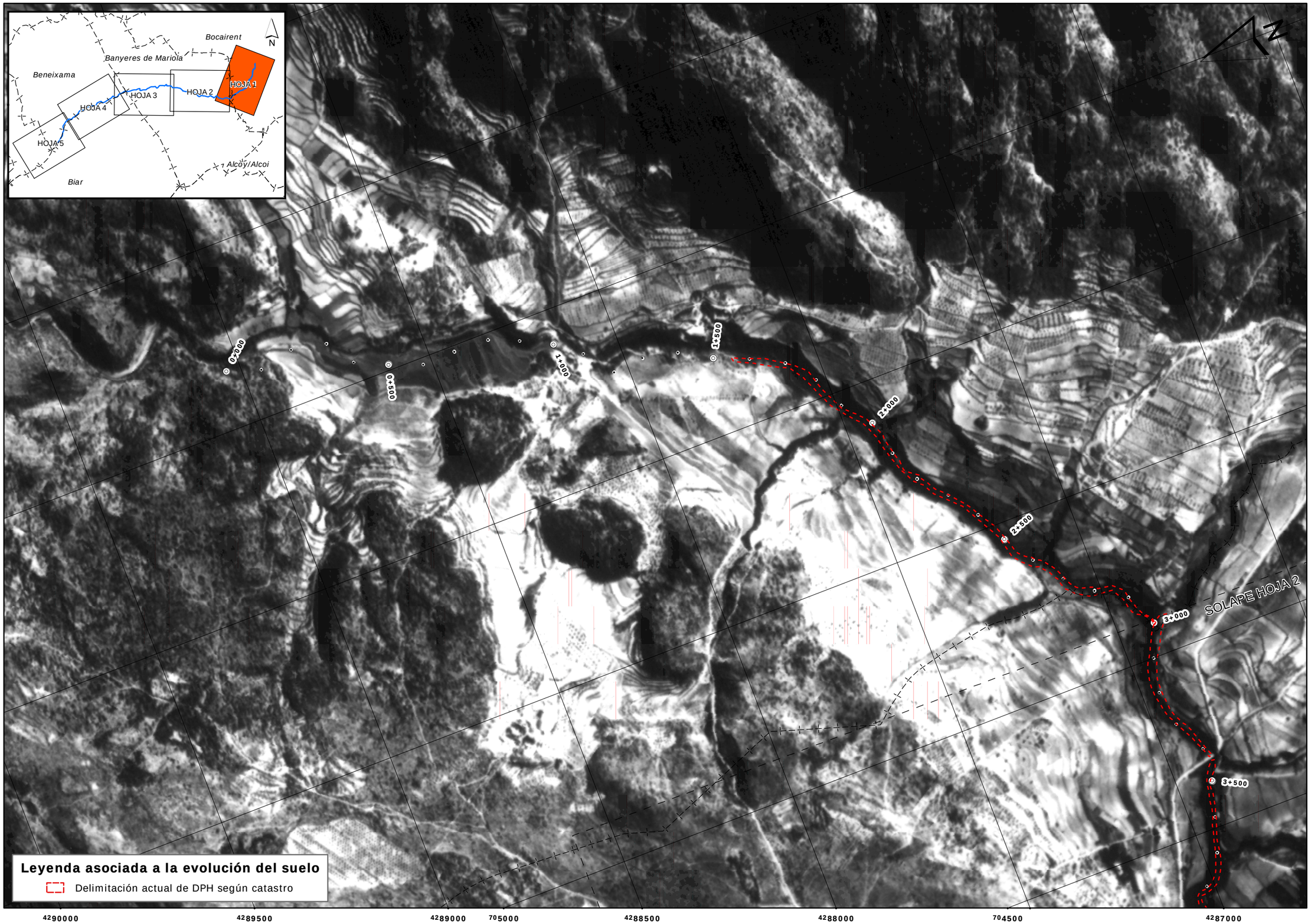

GOBIERNO DE ESPAÑA | MINISTERIO DE MEDIO AMBIENTE Y MEDIO RURAL Y MARINO | CONFEDERACIÓN HIDROGRÁFICA DEL JÚCAR

CONSULTOR: U.T.E. Tecnoma — ARIN ARQUITECTOS/INGENIEROS CONSULTORES S.L.

INGENIERO DIRECTOR: TOMÁS NEBOT DOMÍNGUEZ

ESCALA: 1:10.000 — 0 50 100 200 300 m — ORIGINAL A3

TÍTULO DEL PROYECTO: PROYECTO DE MEJORA DE LA CONECTIVIDAD LONGITUDINAL Y RESTAURACIÓN DEL TRAMO ALTO DEL RÍO VINALOPÓ (DE BOCAIRENT A BIAR) DOCUMENTO AMBIENTAL

TÍTULO DEL PLANO: EVOLUCIÓN GEOMORFOLÓGICA DEL CAUCE

Nº PLANO: 2.12

FECHA: ABRIL-09

HOJA 1 DE 5